

Руководство по эксплуатации пакета прикладных программ «ККМ Менеджер»

Подключение к ККМ

Главное окно программы «**Соединение**» используется для установления соединения с ККМ.

Поле «**ККМ**» содержит выпадающий список контрольно-кассовых машин, поддерживаемых программой.

Поле «**Порт**» содержит выпадающий список портов, к которому подключена ККМ.

«**Скорость**» – поле для выбора скорости обмена по выбранному порту.

В поле «**Пароль на связь**» вводится пароль для подключения. По умолчанию пароль «0000» и может быть изменен нажатием на кнопку «**Пароль на связь**» на вкладке «**Программирование**».

Если параметры соединения установлены правильно, то можно установить соединение с кассой кнопкой «**Открыть соединение**». В левом нижнем угле формы появится надпись «Соединение открыто». Кнопка «**Закреть соединение**» прерывает соединение с кассой.

На вкладке «Операция» мы можем увидеть окно следующего вида

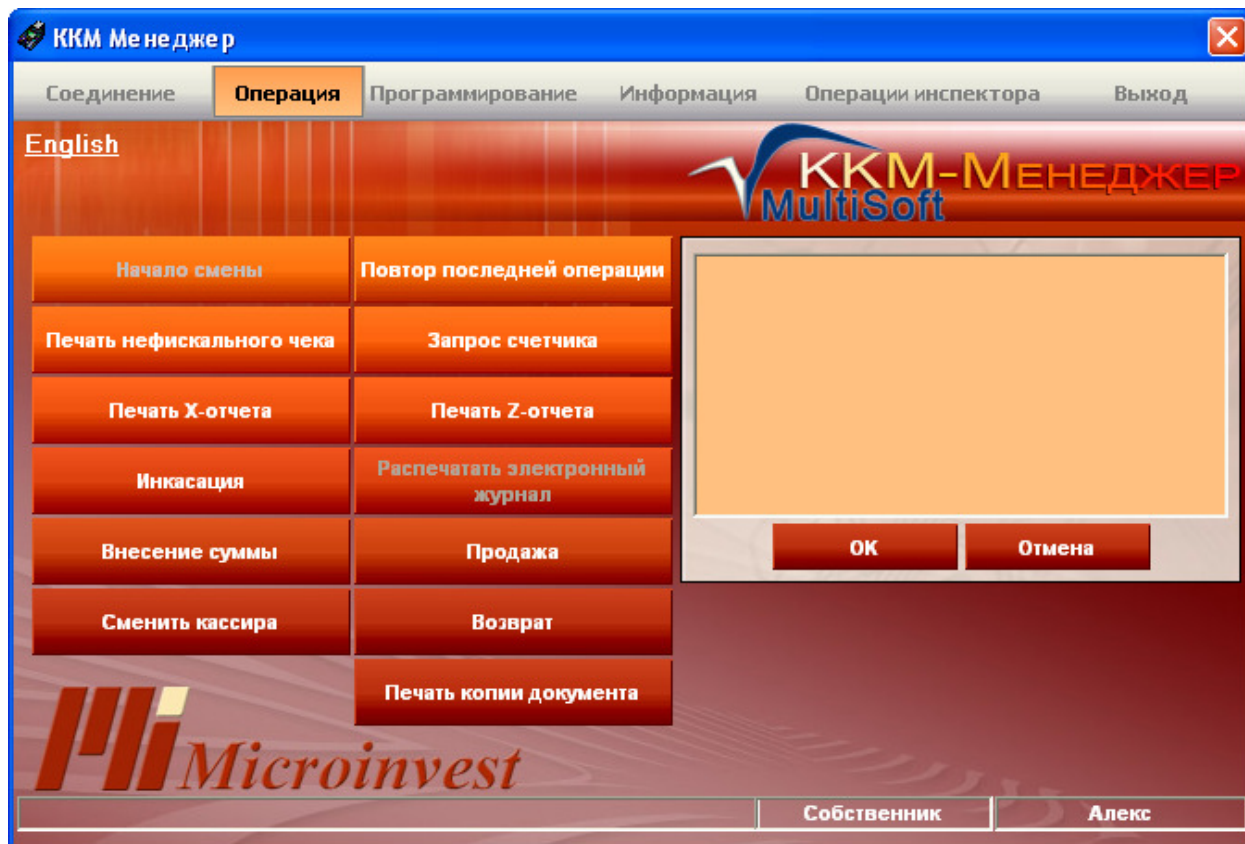

Начало смены

Эта кнопка используется для регистрации нового кассира и начала новой смены. Если кассира не существует в базе данных, происходит регистрация анонимного кассира. В другом случае регистрируется активный кассир.

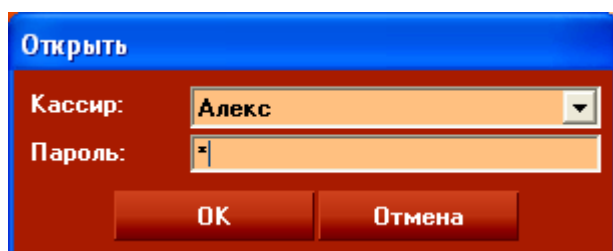

Нефискальный документ

Кнопка «**Печать нефискального чека**» открывает текстовое поле для введения текстовой информации (без графических изображений). Кнопка «**ОК**» позволяет напечатать документ.

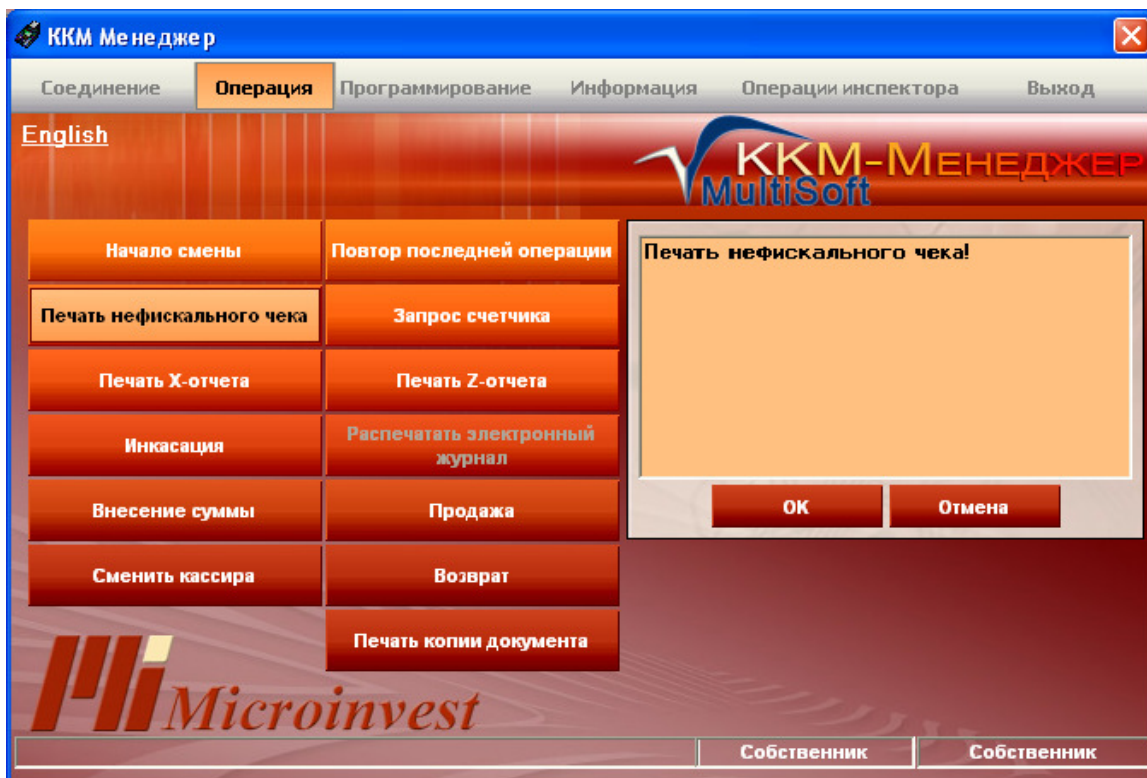

Печать X-отчёта

Кнопка «**Печать X- отчета**» открывает окно параметров печати X-отчета. X-отчет показывает оборот денег до закрытия смены.

Можно выбрать тип X-отчёта: «**Сводный**», «**По кассирам**», «**По отделам**».

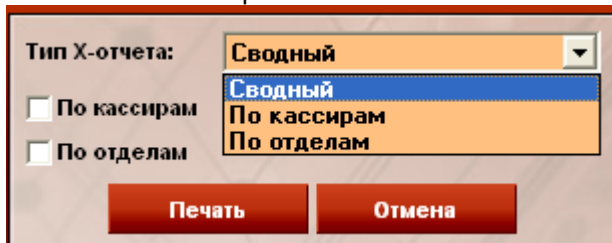

Если выбираем «**Сводный**», есть возможность дополнительно выбрать

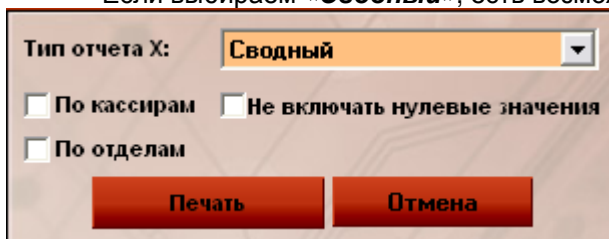

«**По кассирам**» – X-отчет печатается по кассирам.

«По отделам» – X-отчет печатается по отделам.

«Не включать нулевые значения» - отключает все нулевые значения.

Кнопка «Печать» печатает документ с учетом введенных параметров.

Если выбираем «По кассирам», есть возможность дополнительно выбрать «Не включать нулевые значения».

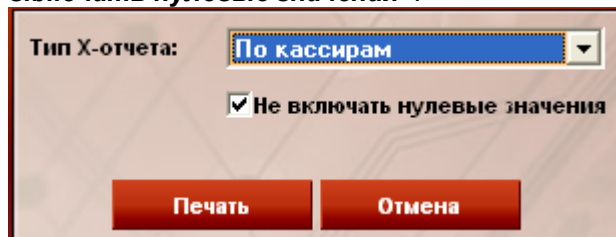

Тип X-отчета: **По кассирам**

Не включать нулевые значения

Печать Отмена

Если выбираем «По отделам», есть возможность дополнительно выбрать «Не включать нулевые значения».

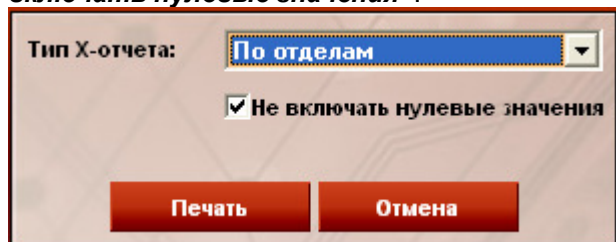

Тип X-отчета: **По отделам**

Не включать нулевые значения

Печать Отмена

Инкассация

Кнопка «**Инкассация**» открывает форму для операции извлечения денег из кассы. В окно вводится сумма, которую вы хотите изъять из кассы. Кнопка ОК выполняет операцию.

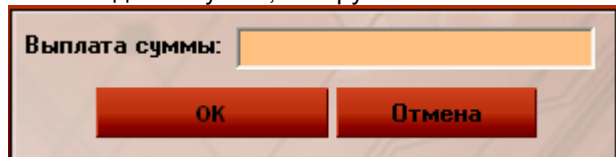

Выплата суммы:

ОК Отмена

Внесение суммы

Кнопка «**Внесение суммы**» открывает форму для операции внесения в кассу денег. В окно вводится сумма платежа. Кнопка «**ОК**» сохраняет операцию и посылает информацию в кассу.

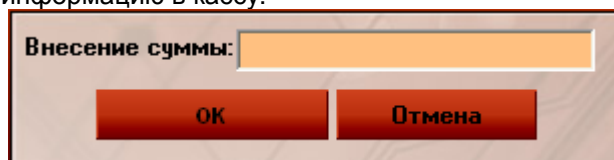

Внесение суммы:

ОК Отмена

Смена кассира

Окно «**Сменить кассира**» используется для смены пользователя.

Из меню выбирается имя оператора и вводится пароль. Нажмите «**ОК**» для подтверждения.

С того момента, как программа распознала активного пользователя, она автоматически активирует его возможности.

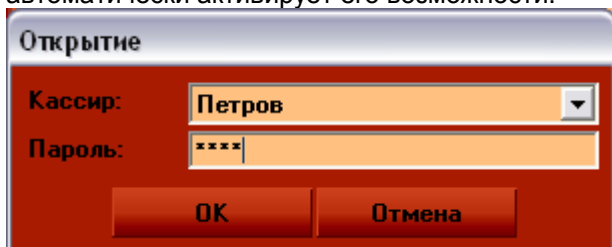

Повтор последней операции

Кнопка «**Повтор последней операции**» повторяет последнюю фискальную операцию (*Продажу*).

Запрос счетчика

Кнопка «**Запрос счетчика**» открывает форму для проверки имеющейся наличности в кассе.

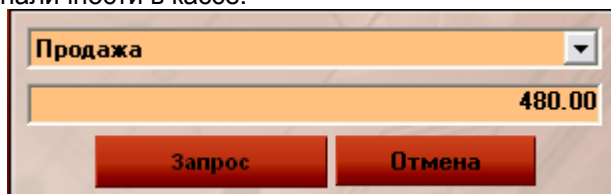

Счетчики, которые вы можете проверить в этом окне

- Продажа – счетчик продаж;
- Продажа тары – счетчик продаж тары;
- Оплата продаж в кредит – счетчик оплат продаж в кредит;
- Оплата кредитной картой – счетчик оплат кредитной картой;
- Скидка – сумма скидок на товары;
- Наценка – сумма наценок на товары;
- Возврат продаж – сумма возвратов продаж;
- Внесения – сумма наличных денег внесенных в кассу;
- Выплата – сумма наличных денег, выплаченных из кассы;
- Аннулирование продаж – счетчик сумм аннулированных документов;
- Сумма наличных в кассе – сумма наличных, которые должны находиться в денежном ящике;
- Нарастающий итог продаж – необнуляемый счетчик продаж.

Печать Z- отчета

Кнопка «**Печать Z- отчета**» открывает окно печати Z-отчета. Z-отчет представляет отчет о всех действиях оператора в течение смены.

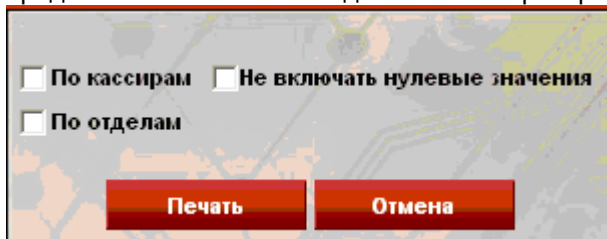

- Когда выбрано «**По кассирам**» – Z-отчет печатается по кассирам.
- «**По отделам**» – Z-отчет печатается по отделам.
- «**Не включать нулевые значения**» - отключает все нулевые значения.
- Можно составить различные комбинации отчётов. Например, поставить галочки «По кассирам» и «По отделам». Тогда распечатается полный Z-отчёт по кассирам и по отделам.
- Кнопка «**Печать**» печатает документ с учетом введенных параметров.
- Кнопка «**Не включать нулевые значения**» печатает документ без всех нулевых значений.

Продажа

Окно «**Продажа**» используется для печати чеков:

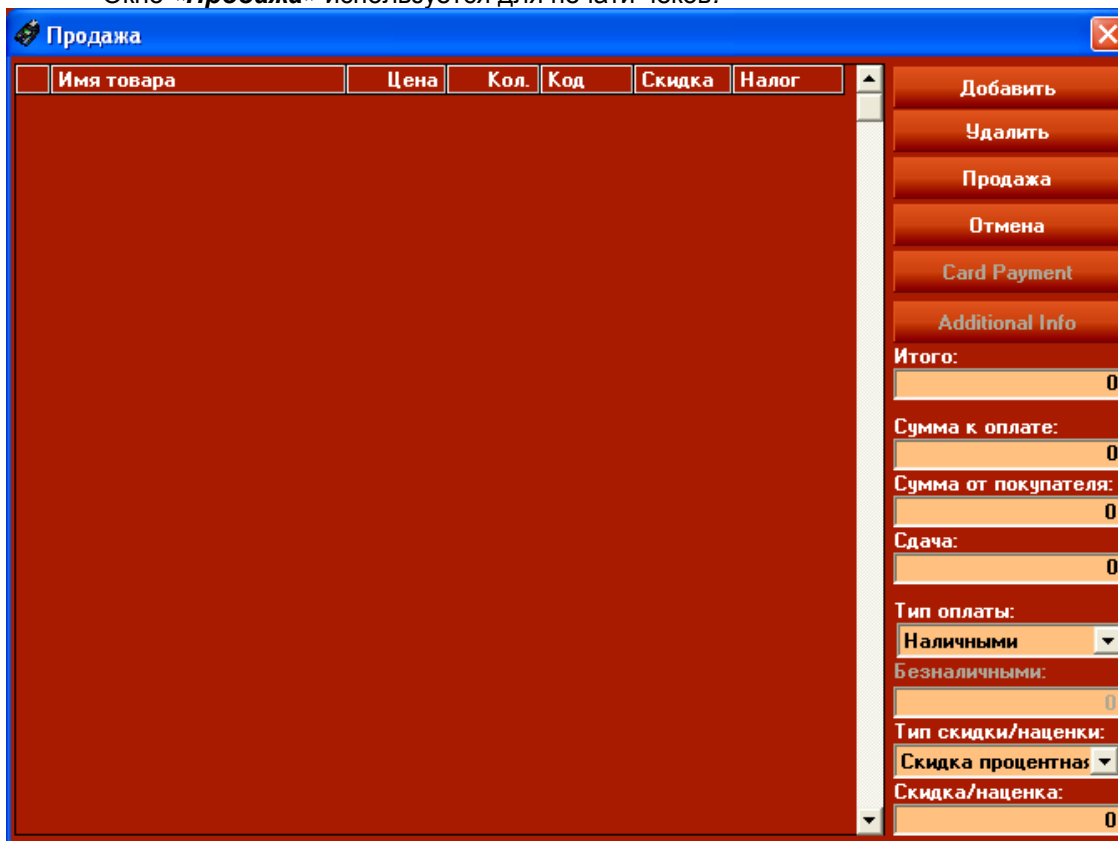

Кнопка «**Добавить**» открывает окно товаров. Выберите имя, количество, цену и отдел товара. При выборе скидки введите ее в окно скидка/наценка. Если ее нет, то поле не заполняется.

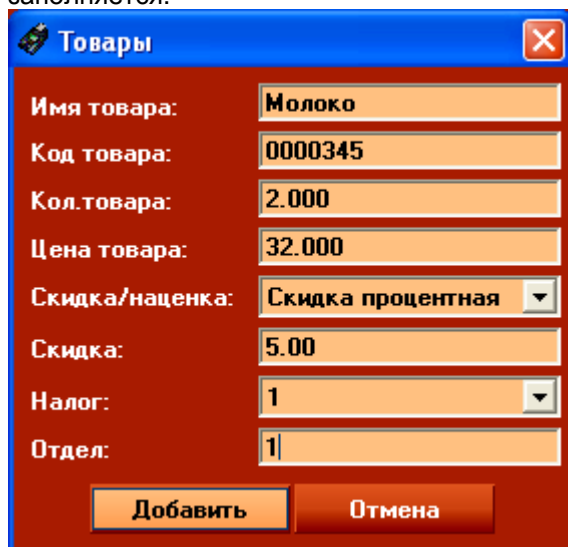

Товары

Имя товара: Молоко

Код товара: 0000345

Кол. товара: 2.000

Цена товара: 32.000

Скидка/наценка: Скидка процентная

Скидка: 5.00

Налог: 1

Отдел: 1

Добавить Отмена

Информация подтверждается нажатием кнопки «**Добавить**» и автоматически добавляется в окно продаж.

Затем можно выбрать тип оплаты.

Продажа

Имя товара	Цена	Кол.	Код	Скидка	Налог
молоко	32	2	00345	-5	1
кефир	38	1	00076	0	1

Добавить

Удалить

Продажа

Отмена

Card Payment

Additional Info

Итого: 98.80

Сумма к оплате: 98.80

Сумма от покупателя: 0

Сдача: 0

Тип оплаты: Наличными

Безналичными: 0

Тип скидки/наценки: Скидка процентная

Скидка/наценка: 0

Для печати чека нажмите кнопку «**Продажа**», если вы не хотите его печатать - нажмите «**Отмена**».

Возврат продажи

Это окно используется для печати чека на товар, возвращенный покупателем.

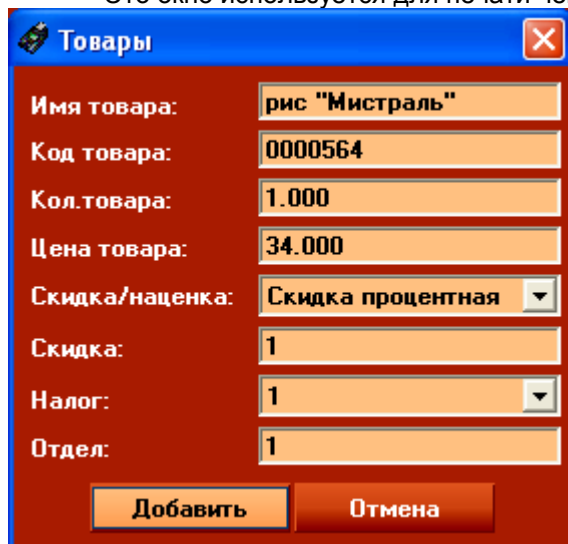

Товары

Имя товара: рис "Мистраль"
Код товара: 0000564
Кол. товара: 1.000
Цена товара: 34.000
Скидка/наценка: Скидка процентная
Скидка: 1
Налог: 1
Отдел: 1

Добавить Отмена

Вся информация сохраняется кнопкой «**Добавить**» и автоматически переносится в окно «**Возврат**».

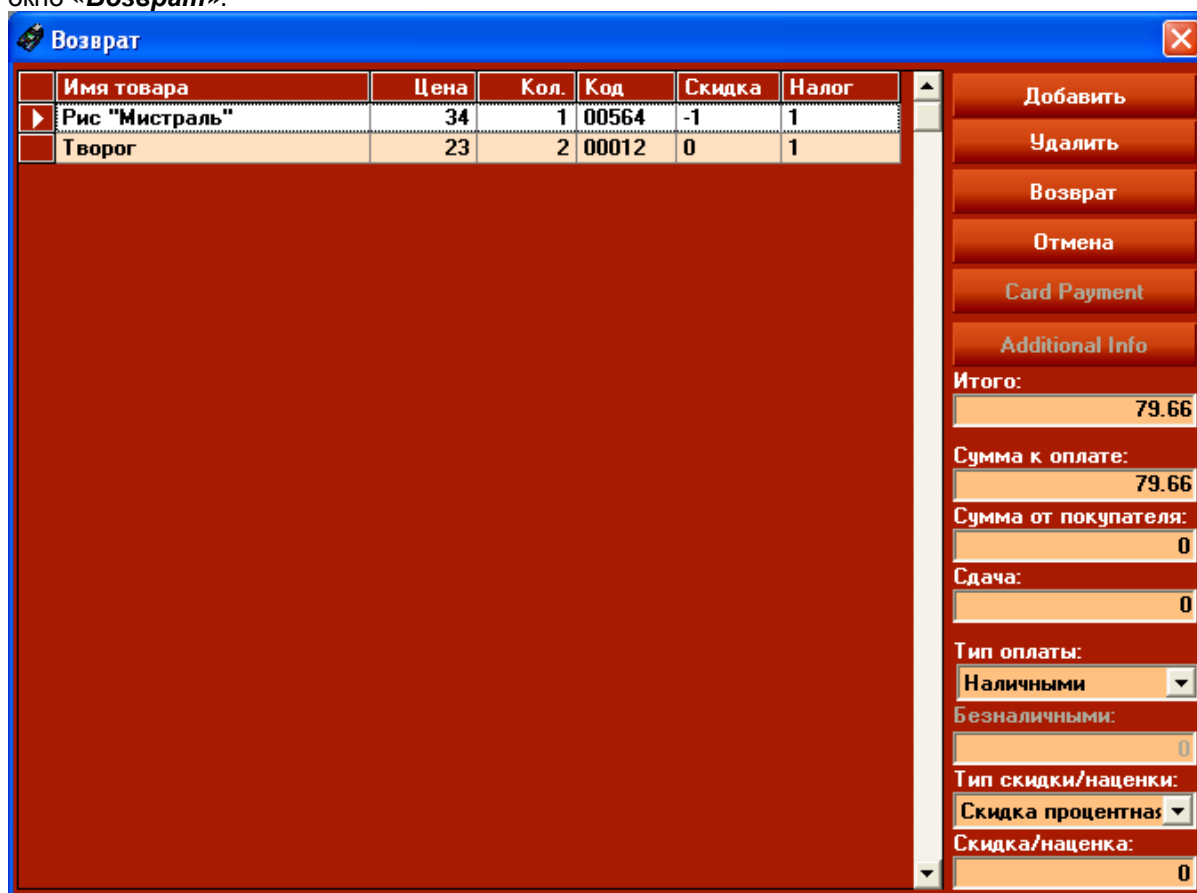

Возврат

Имя товара	Цена	Кол.	Код	Скидка	Налог
Рис "Мистраль"	34	1	00564	-1	1
Творог	23	2	00012	0	1

Добавить
Удалить
Возврат
Отмена
Card Payment
Additional Info

Итого: 79.66
Сумма к оплате: 79.66
Сумма от покупателя: 0
Сдача: 0
Тип оплаты: Наличными
Безналичными: 0
Тип скидки/наценки: Скидка процентная
Скидка/наценка: 0

Для печати чека возврата нажимаем кнопку «**Возврат**».

Печать копии документа

Эта кнопка печатает копию последнего оформленного фискального документа (Продажи, Возврата).

На вкладке «**Программирование**» окна ККМ-менеджера можно увидеть следующие кнопки

Программирование пароля на связь

Эта кнопка открывает окно изменения пароля соединения с кассой. В случае успешной операции нужно снять Z- отчет. Кнопка «**Программирование**» сохраняет изменения.

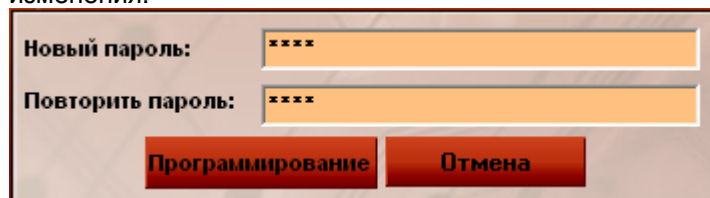

The dialog box for changing the connection password. It contains two input fields: 'Новый пароль:' (New password) and 'Повторить пароль:' (Repeat password), both containing four asterisks. Below the fields are two buttons: 'Программирование' (Programming) and 'Отмена' (Cancel).

Программирование параметров ККМ

Эта кнопка открывает протокол для подключения к кассе.
Здесь вы выбираете тип протокола, режим узкой или широкой ленты и т.д.

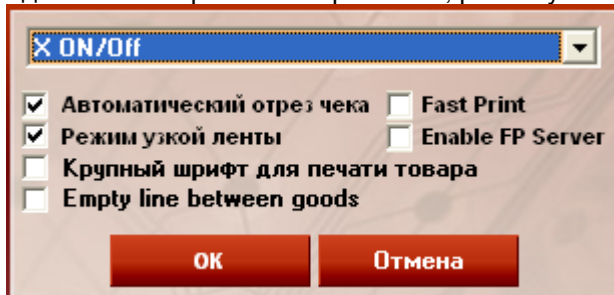

Программирование наименования отдела

Эта кнопка открывает форму для изменения номера существующего отдела или создания нового.

Кнопка «**Программирование**» сохраняет изменения.

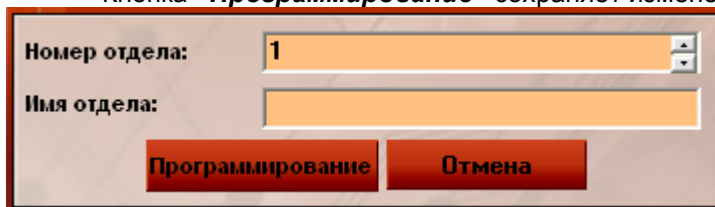

Синхронизация даты и времени

Эта кнопка синхронизирует время и дату кассы с временем и датой компьютера.

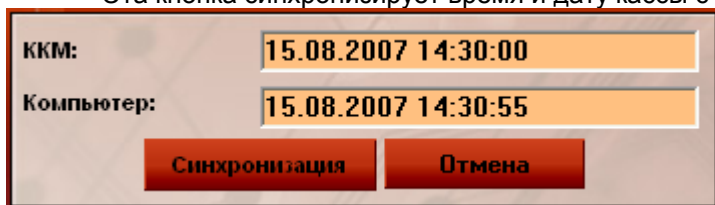

Программирование серийного номера

Эта кнопка открывает окно для изменения серийного номера кассы.
Кнопка «**ОК**» сохраняет изменения.

Программирование налогов

Можем откорректировать и ввести нужные значения во все три колонки.

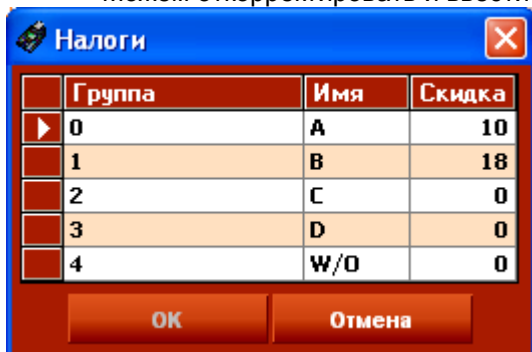

Группа	Имя	Скидка
0	A	10
1	B	18
2	C	0
3	D	0
4	W/O	0

Кнопка «**OK**» сохраняет изменения, кнопка «**Отмена**» закрывает окно без внесения изменений.

Регистрация кассира

Это окно используется для регистрации нового кассира, удаления старого или редактирования данных кассира

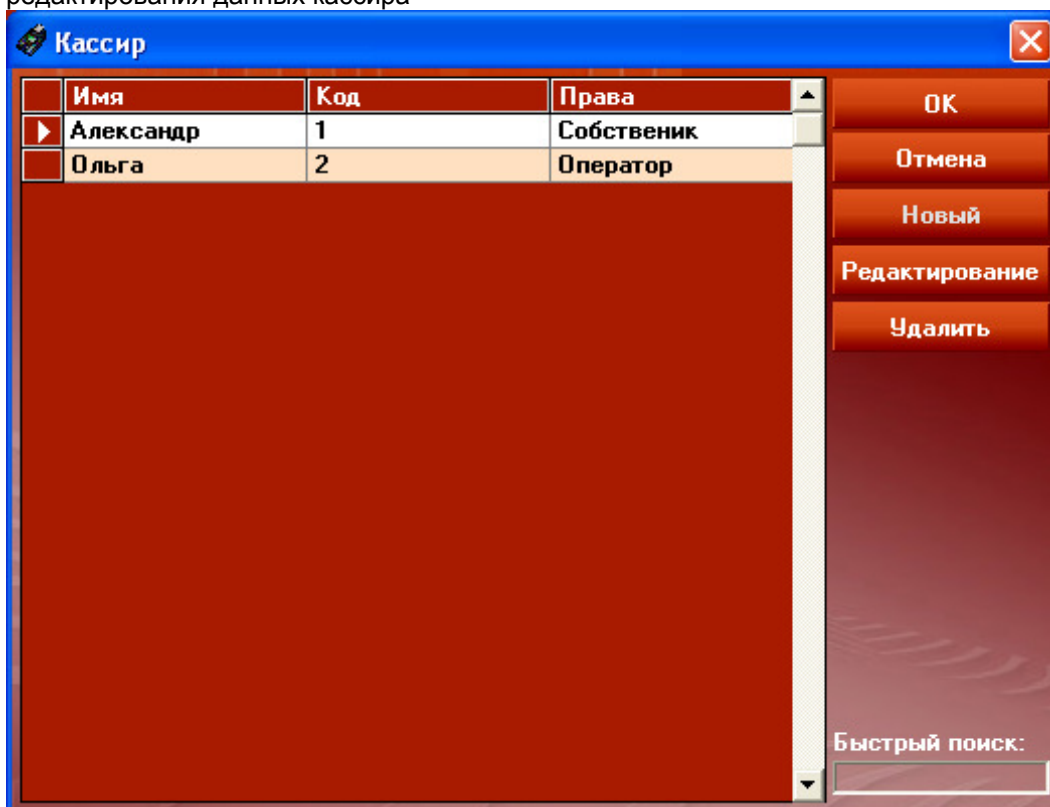

Имя	Код	Права
Александр	1	Собственник
Ольга	2	Оператор

Чтобы ввести нового кассира нажмите кнопку «**Новый**» и заполните поля нового окна. Первый зарегистрированный кассир получает статус владельца.

Чтобы отредактировать данные кассира, выделите нужную строку и нажмите «**Редактирование**»

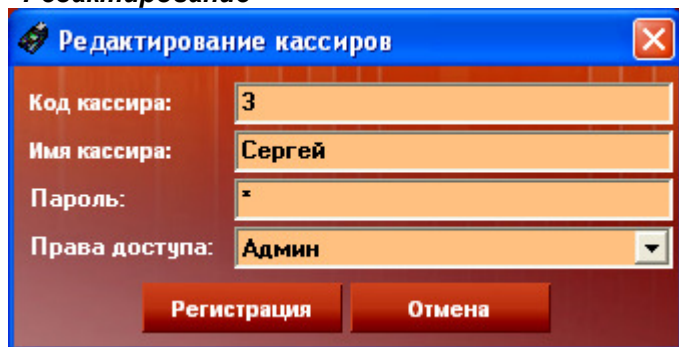

Чтобы удалить кассира из списка, выделите нужную строку и нажмите «**Удалить**».

Программирование клише

Эта кнопка открывает форму для печати заголовка на чеке.

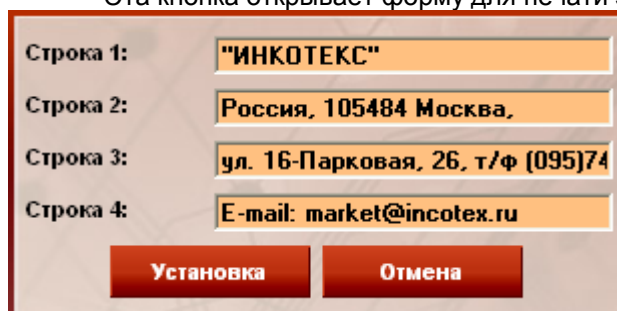

Управление денежным ящиком

Позволяет сделать настройки для денежного ящика

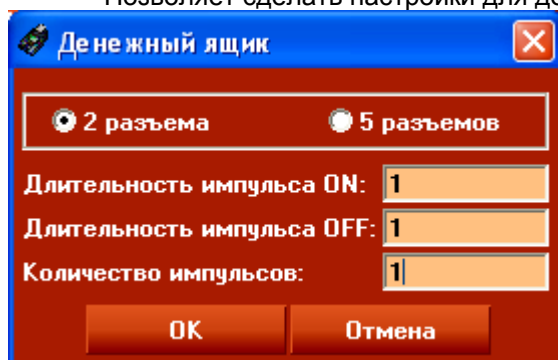

На вкладке «Информация» доступны следующие кнопки

Информация о версии ПО

Это кнопка показывает информацию о серийном номере кассы, версии прошивки, модели ФР

Информация о свободных ресурсах

Это окно показывает номер оставшихся фискальных регистраций в фискальной памяти.

Информация о последнем документе

Эта кнопка информирует о последнем напечатанном документе: дата, тип и время.

Тип документа	1
Дата документа	15.08.2007 14:33:00
Последняя закрытая смена	0

Состояние электронного журнала

Эта кнопка неактивна

Чтение имени кассира

Эта кнопка дает информацию об имени и коде активного оператора.

Имя кассира	Петров
Номер кассира	1

Чтение параметров ККМ

Эта кнопка дает информацию о дате и времени программирования кассы.

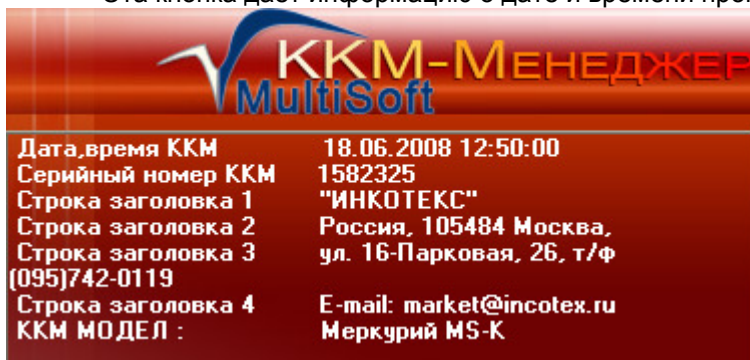

Дата, время ККМ	18.06.2008 12:50:00
Серийный номер ККМ	1582325
Строка заголовка 1	"ИНКОТЕКС"
Строка заголовка 2	Россия, 105484 Москва,
Строка заголовка 3	ул. 16-Парковая, 26, т/ф
(095)742-0119	
Строка заголовка 4	E-mail: market@incotex.ru
ККМ МОДЕЛ :	Меркурий MS-K

Отчёты

Существуют отчёты двух видов: по операциям и по Z-отчётам.
При выборе отчёта по операциям открывается окно фильтра:

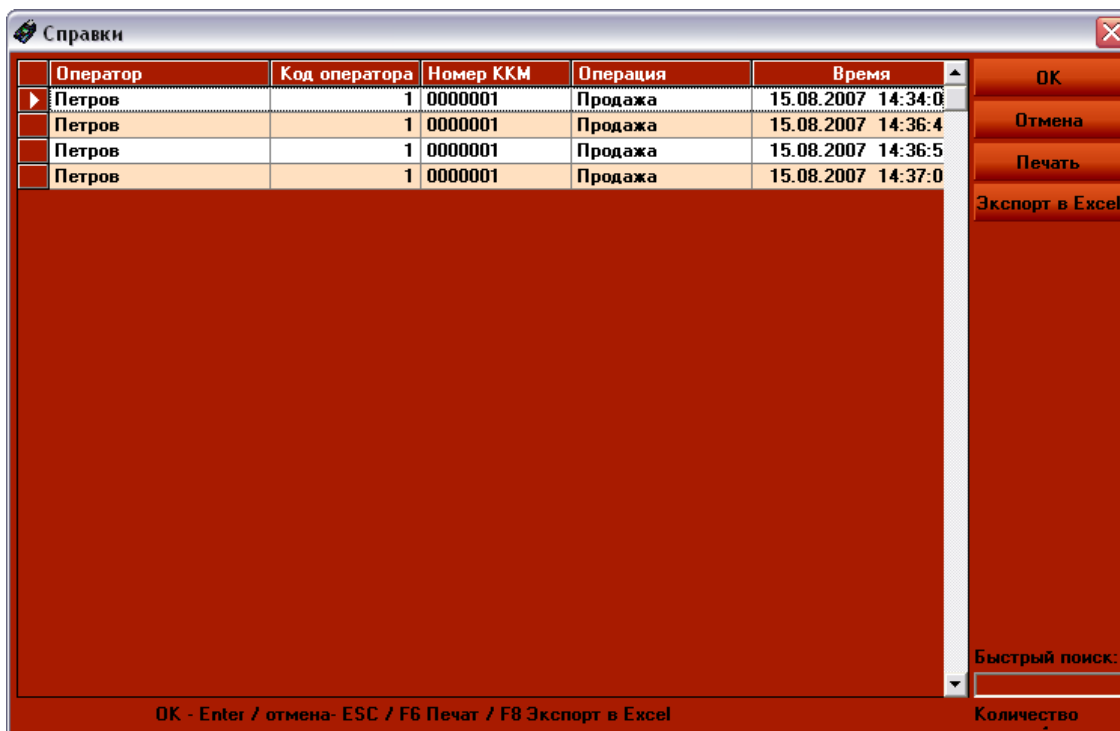
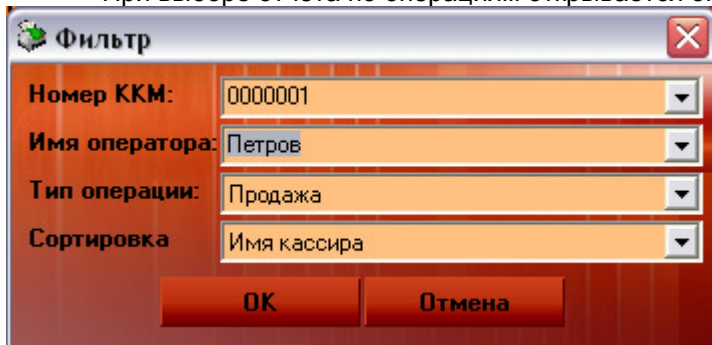

Оператор	Код оператора	Номер ККМ	Операция	Время
Петров	1	0000001	Продажа	15.08.2007 14:34:0
Петров	1	0000001	Продажа	15.08.2007 14:36:4
Петров	1	0000001	Продажа	15.08.2007 14:36:5
Петров	1	0000001	Продажа	15.08.2007 14:37:0

Это окно содержит всю информацию о кассирах, которую при желании можно экспортировать в Excel и распечатать.

При выборе Z-отчётов открывается окно

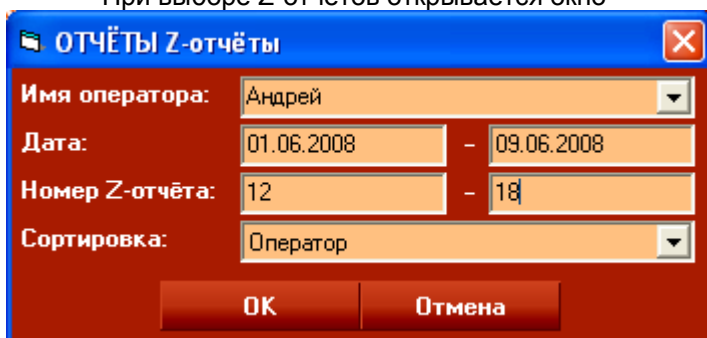

Открытие базы данных

Окно базы данных используется для внесения в нее изменений. Через эту функцию пользователь меняет активную базу или загружает данные из другой базы. Все базы данных независимы и могут располагаться в разных директориях.

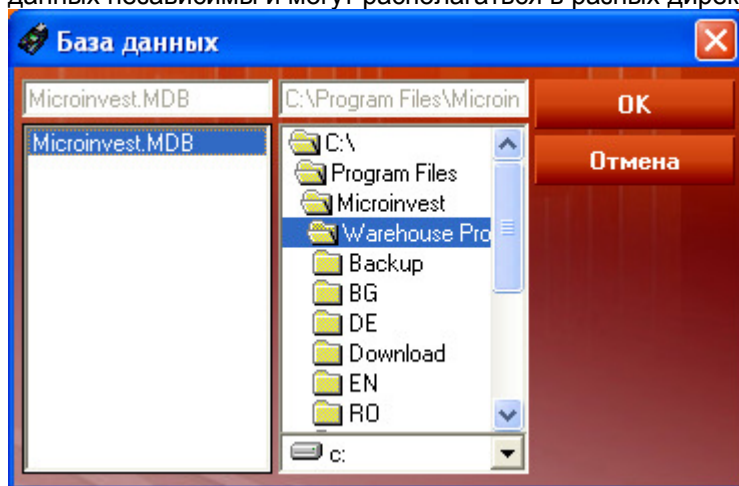

Это окно используется для выбора базы данных из уже существующих.

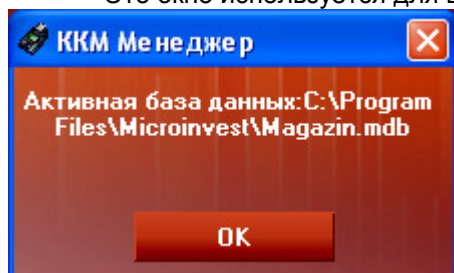

Новая база данных

В этом окне содержится вся информация о проделанных операциях кассирами.

Так же здесь вы можете создать новую базу, которая будет содержать новую информацию. Её имя вносится в верхнее поле.

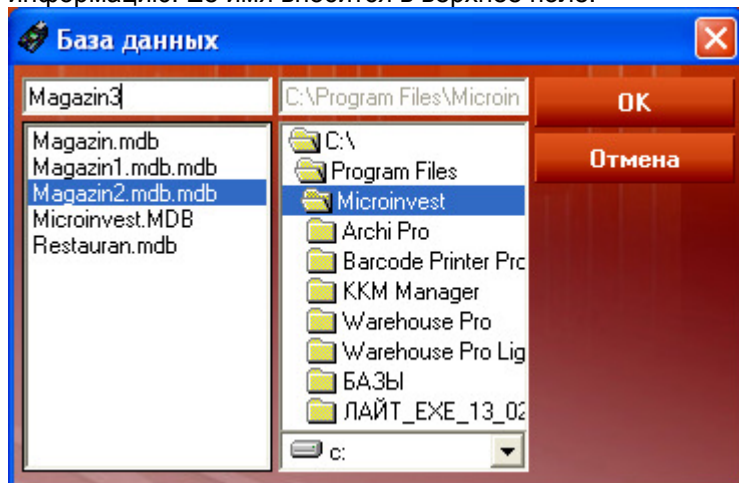

Статус ошибки

Эта кнопка открывает лог ошибок, которые произошли за время работы программы. Он автоматически показывается в случае возникновения ошибки.

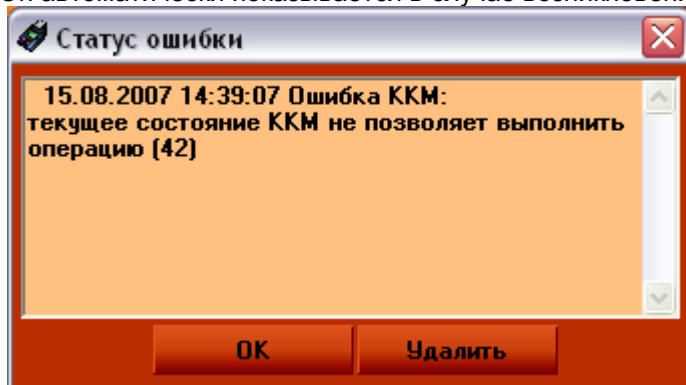

Печать состояния ККМ

Эта кнопка печатает текущее состояние принтера и информацию о пользователе программы на ФР в виде нефискального документа.

Операции инспектора

Эта функция активна только для пользователя со статусом инспектор или владелец. Вид окна при активной вкладке «Операции инспектора»

1. Фискализация/перерегистрация ККМ

Эта кнопка открывает форму для регистрации налогового инспектора.

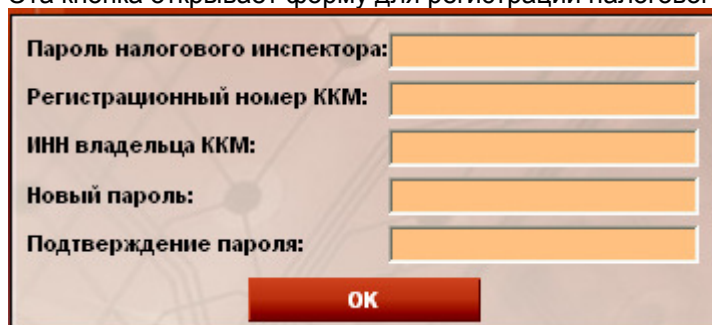

Form for tax inspector registration with the following fields:

- Пароль налогового инспектора: [text input]
- Регистрационный номер ККМ: [text input]
- ИНН владельца ККМ: [text input]
- Новый пароль: [text input]
- Подтверждение пароля: [text input]

OK

2. Печать фискального отчета по содержанию ФП

Эта кнопка печатает все Z-отчеты по ЭКЛЗ

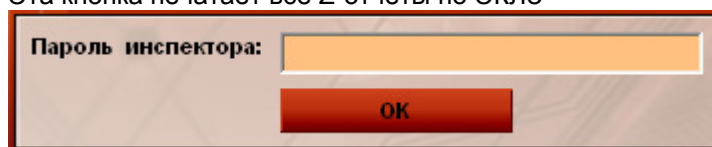

Form for printing fiscal report by content with the following field:

- Пароль инспектора: [text input]

OK

3. Печать фискального отчета по номеру смены

Это окно предназначено для печати всех Z-отчетов для инспектора.

В поля вводятся номера смен, отчёты о которых вы хотите посмотреть.

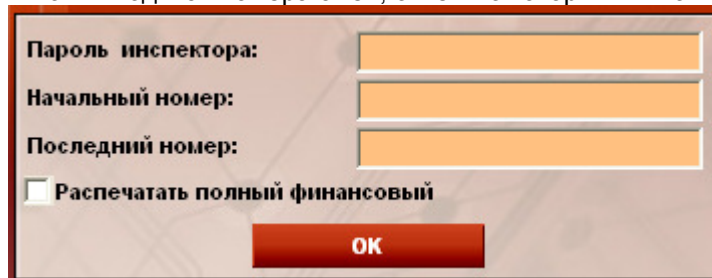

Form for printing fiscal report by shift number with the following fields:

- Пароль инспектора: [text input]
- Начальный номер: [text input]
- Последний номер: [text input]
- Распечатать полный финансовый

OK

4. Печать фискального отчета по дате

Это окно предназначено для печати всех Z-отчетов по датам.

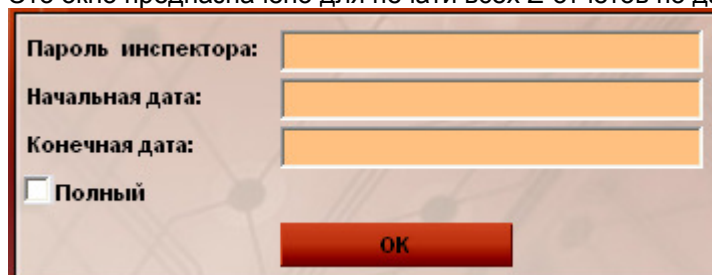

Form for printing fiscal report by date with the following fields:

- Пароль инспектора: [text input]
- Начальная дата: [text input]
- Конечная дата: [text input]
- Полный

OK

5. Активизация ЭКЛЗ

Эта кнопка печатает дату регистрации ЭКЛЗ

6. Отчёты по ЭКЛЗ

Эта кнопка содержит набор операций с ЭКЛЗ.

Каждый пункт открывает новое окно для завершения выбранной операции.

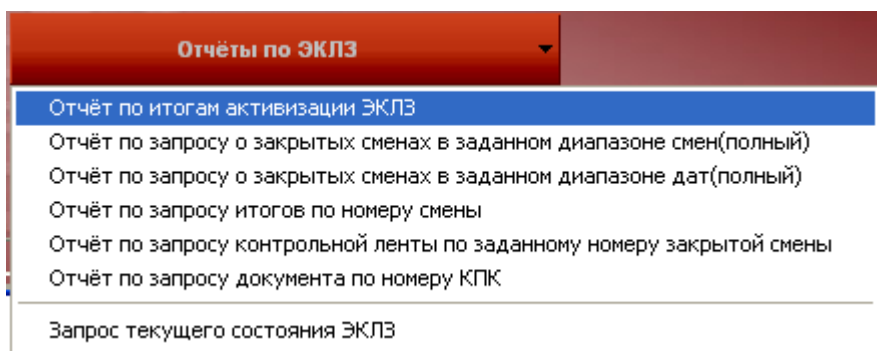

- Для вывода на печать отчёта по итогам активизации ЭКЛЗ, необходимо в правом верхнем поле формы нажать «**OK**» рядом с надписью «**Итоги активизаций ЭКЛЗ**»

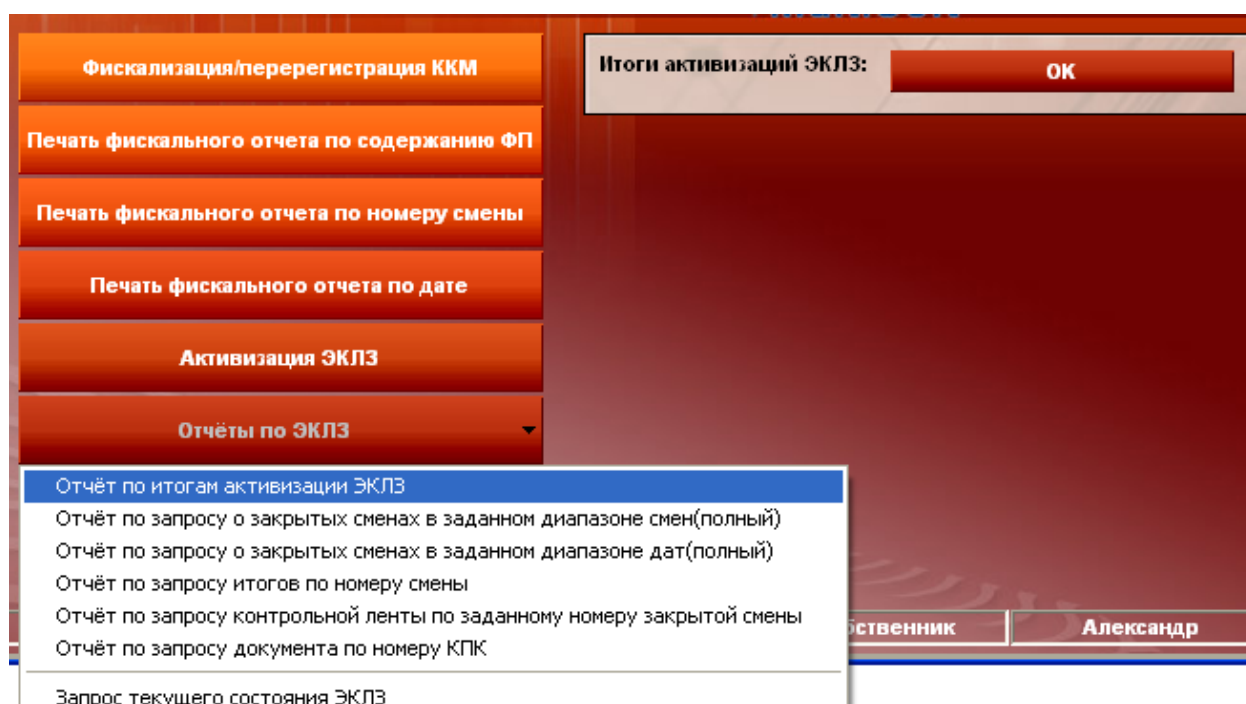

- Для вывода отчёта по запросу о закрытых сменах в заданном диапазоне смен, необходимо в правых верхних полях формы заполнить номера смен

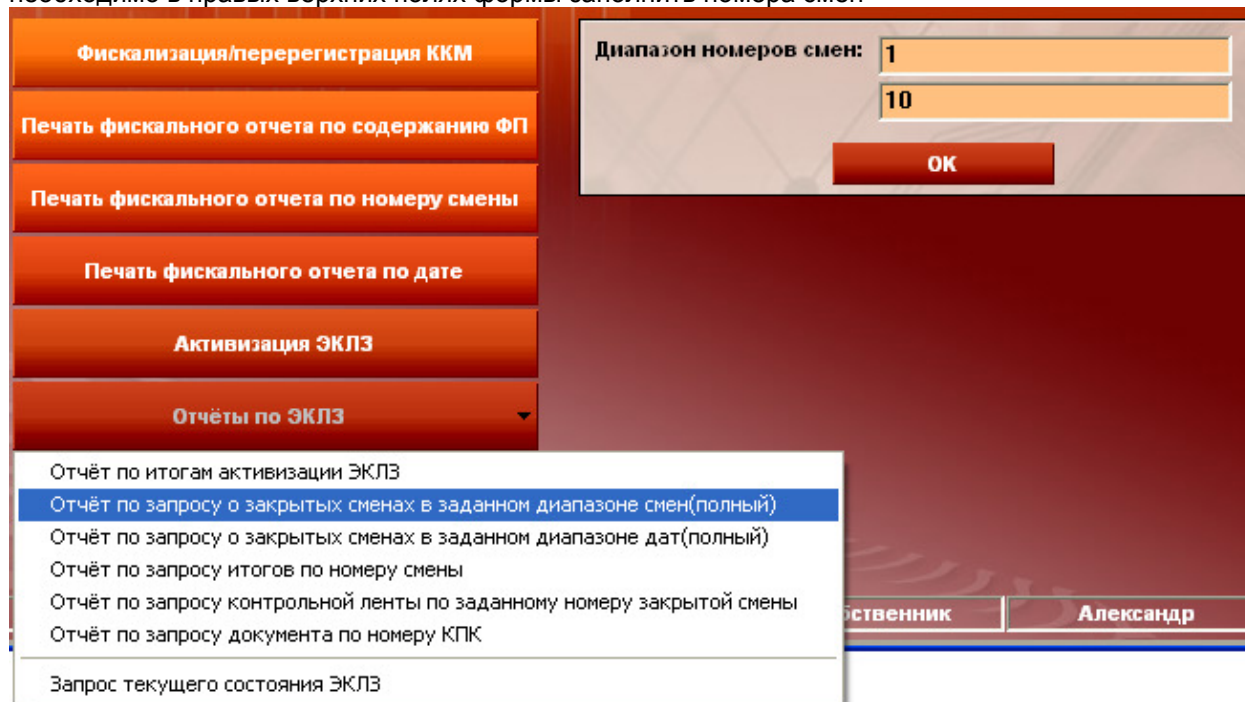

- Для вывода отчёта по запросу о закрытых сменах в заданном диапазоне дат, необходимо в правых верхних полях формы указать диапазон дат

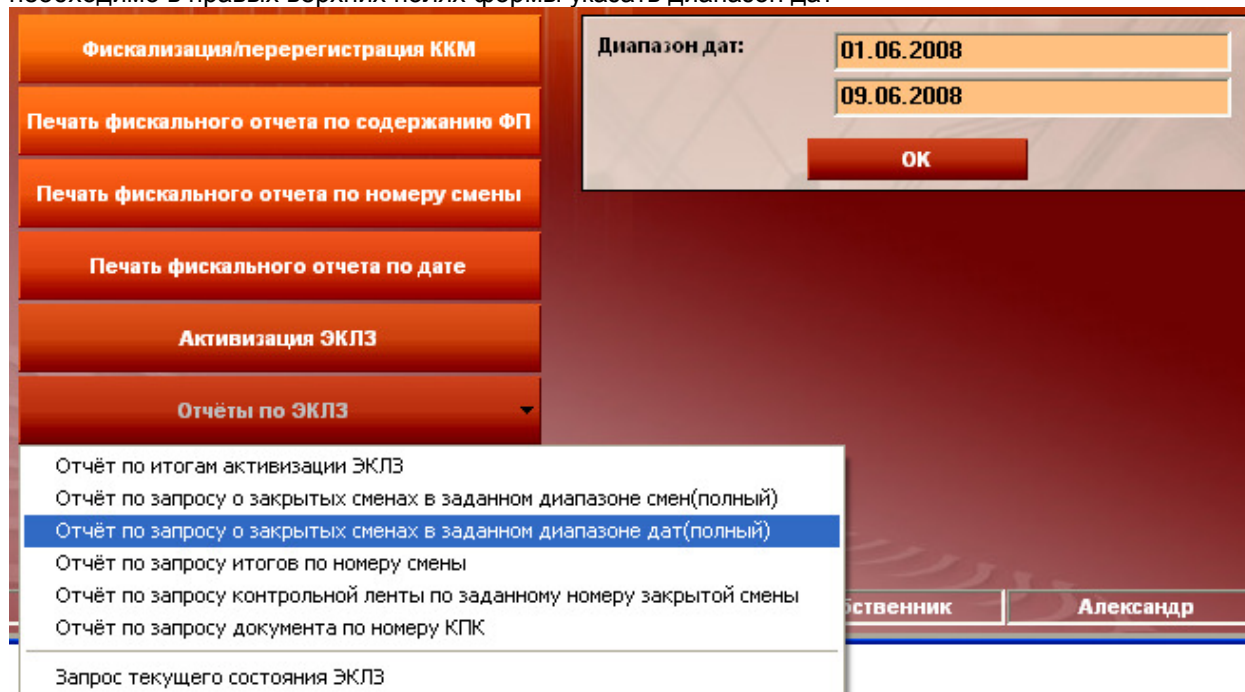

- Для вывода отчёта по запросу итогов по номеру смены, необходимо в правом верхнем поле формы указать номер смены

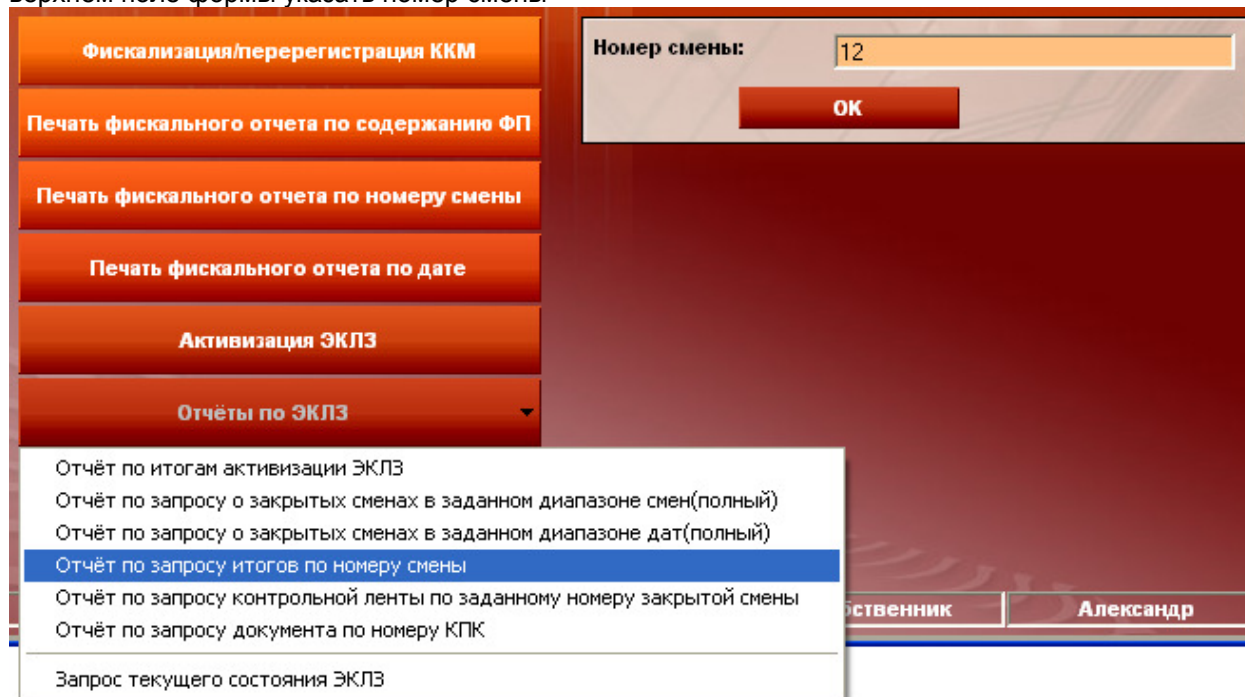

Фискализация/перерегистрация ККМ

Печать фискального отчета по содержанию ФП

Печать фискального отчета по номеру смены

Печать фискального отчета по дате

Активизация ЭКЛЗ

Отчёты по ЭКЛЗ

- Отчёт по итогам активизации ЭКЛЗ
- Отчёт по запросу о закрытых сменах в заданном диапазоне смен(полный)
- Отчёт по запросу о закрытых сменах в заданном диапазоне дат(полный)
- Отчёт по запросу итогов по номеру смены**
- Отчёт по запросу контрольной ленты по заданному номеру закрытой смены
- Отчёт по запросу документа по номеру КПК

Запрос текущего состояния ЭКЛЗ

Номер смены: 12

OK

Собственник | Александр

- Для вывода отчёта по запросу контрольной ленты по заданному номеру закрытой смены, необходимо в правом верхнем поле формы указать номер смены

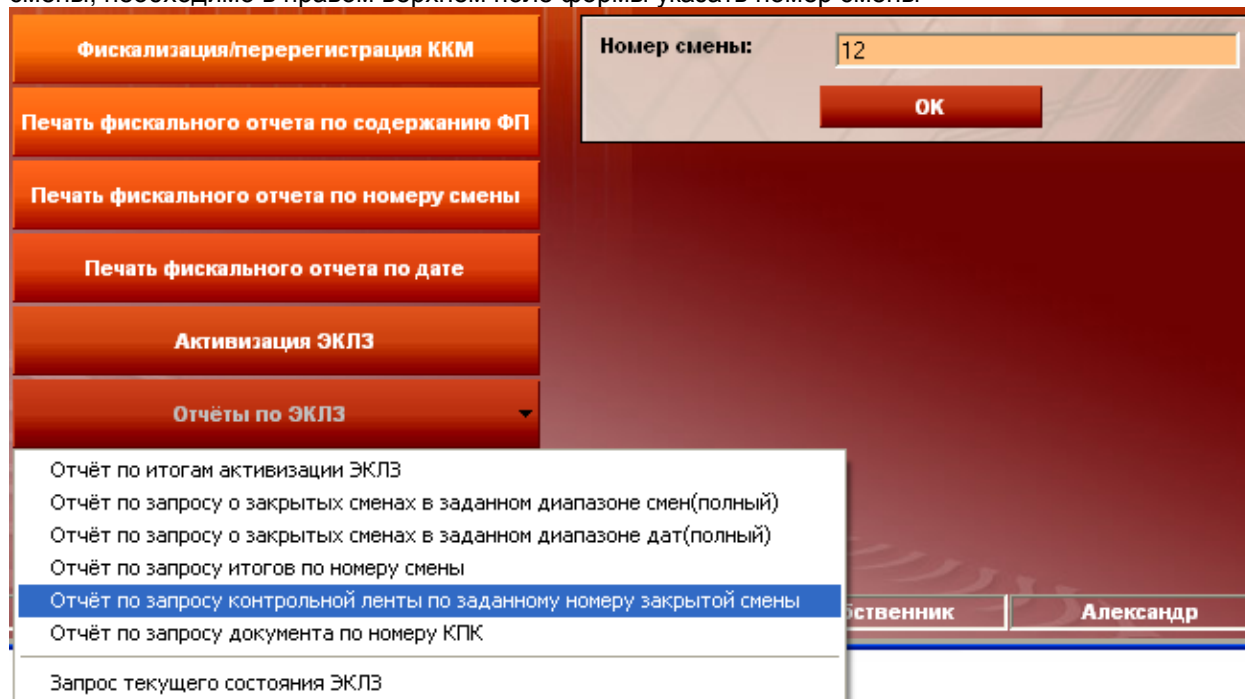

Фискализация/перерегистрация ККМ

Печать фискального отчета по содержанию ФП

Печать фискального отчета по номеру смены

Печать фискального отчета по дате

Активизация ЭКЛЗ

Отчёты по ЭКЛЗ

- Отчёт по итогам активизации ЭКЛЗ
- Отчёт по запросу о закрытых сменах в заданном диапазоне смен(полный)
- Отчёт по запросу о закрытых сменах в заданном диапазоне дат(полный)
- Отчёт по запросу итогов по номеру смены
- Отчёт по запросу контрольной ленты по заданному номеру закрытой смены**
- Отчёт по запросу документа по номеру КПК

Запрос текущего состояния ЭКЛЗ

Номер смены: 12

OK

Собственник | Александр

- Для вывода отчёта по запросу документа по номеру КПК, необходимо в правом верхнем поле формы указать номер КПК

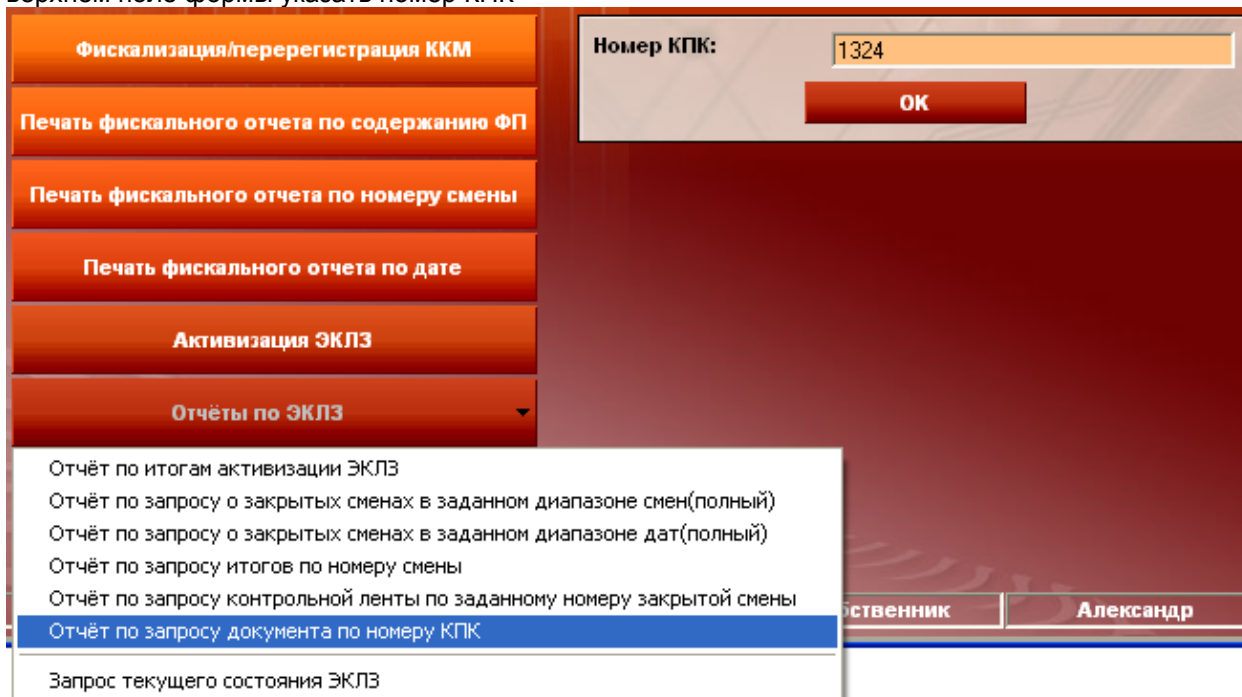

Фискализация/перерегистрация ККМ

Печать фискального отчета по содержанию ФП

Печать фискального отчета по номеру смены

Печать фискального отчета по дате

Активизация ЭКЛЗ

Отчёты по ЭКЛЗ

- Отчёт по итогам активизации ЭКЛЗ
- Отчёт по запросу о закрытых сменах в заданном диапазоне смен(полный)
- Отчёт по запросу о закрытых сменах в заданном диапазоне дат(полный)
- Отчёт по запросу итогов по номеру смены
- Отчёт по запросу контрольной ленты по заданному номеру закрытой смены
- Отчёт по запросу документа по номеру КПК**
- Запрос текущего состояния ЭКЛЗ

Номер КПК: 1324

OK

Собственник | Александр

О программе

При нажатии функциональной клавиши **F1** открывается окно, в котором можно увидеть информацию о программе ККМ-менеджер.

При переходе на вкладку «**Помощь**» открывается такое окно

